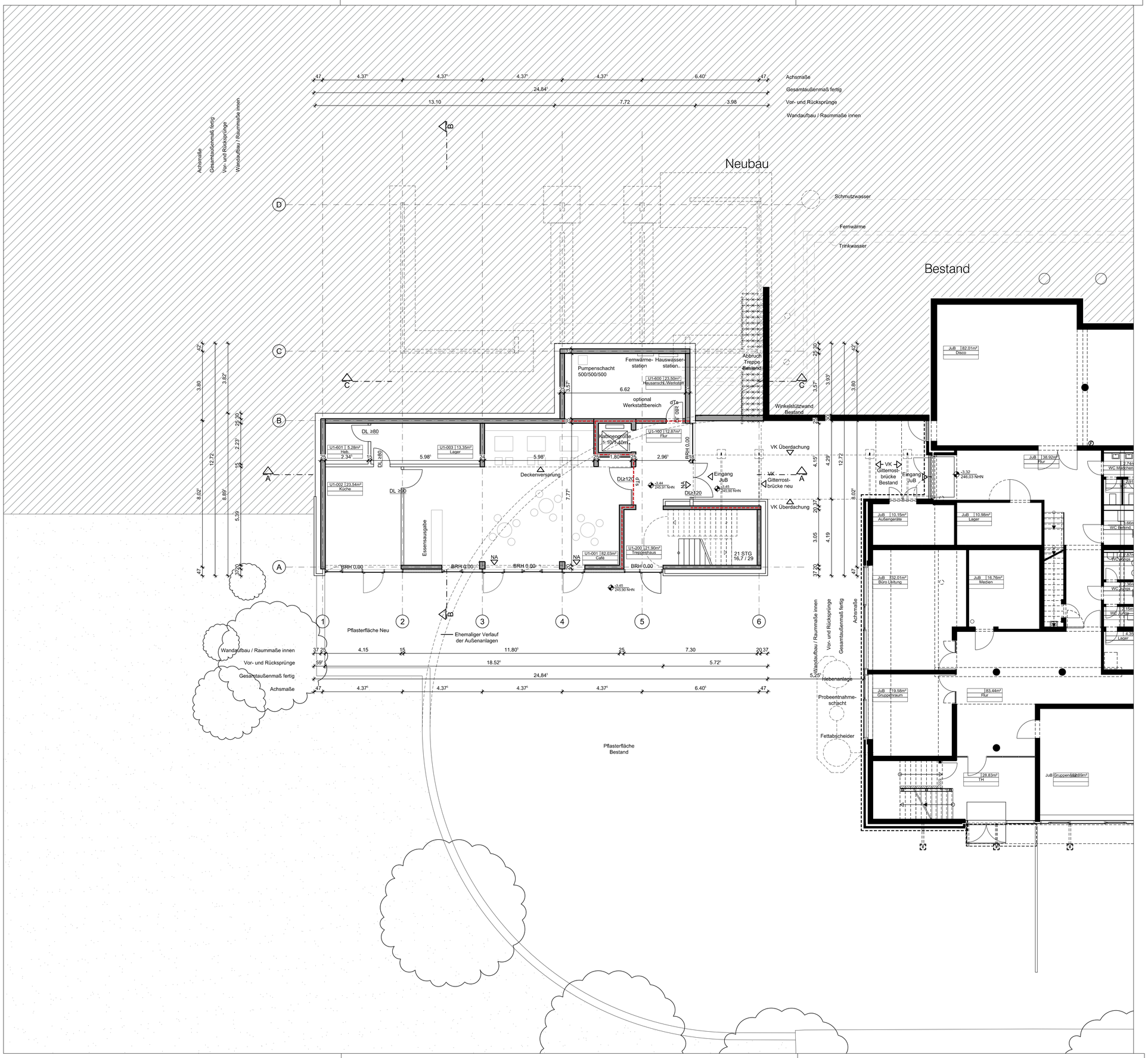

ABKÜRZUNGEN :

AK	Ansichtskante
AS	Ankerschiene
BRH	Brüstungshöhe
BS	Bodenschlitz
d	Dicke
d.T.	dichtschließende Tür
DD	Deckendurchbruch
DF	Dehnungsfuge
DN	Durchmesser
DS	Deckenversprung
E	Elektro
FD	Fussbodendurchbruch
FL	Flur
FS	Fussbodenversprung
HK	Hinterkante
HZG	Heizung
i.L.	lichtes Maß
K	Kälte
KL	Knicklinie
L	Lüftung
NF	Nutzfläche
OK	Oberkante
OKFF	Oberkante Fertigfussboden
OKRD	Oberkante Rohdecke
RDA	Rauchschutzdruckanlage
RR	Regenfallrohr
RWA	Rauchwärmeabzug
S	Sanitär
SO	Sonnenschutz
STUK	Unterkante Sturz/Unterzug
TF	Technikfläche
UKRD	Unterkante Rohdecke
UKFD	Unterkante Abhangdecke
UV	Unterverteiler
UZ	Unterzug
ÜZ	Überzug
VF	Verkehrsfläche
VK	Vorderkante
WD	Wanddurchbruch

F30 — F30 - AB
F90 — F90 - AB
BW — F90 - AB Brandwand

MATERIALIEN :

BET	Beton
BWS	Betonwerkstein
DM	Druckfeste Mineraldämmplatte
DOB	Doppelboden
EST	Estrich
FL	Fliesen
FUG	Fugenglattstrich
GK	Gipskarton
GL	Glas
HM	Holzwolle-Mehrschichtplatte
HO	Holz
HRB	Hohlraumboden
ME	Metall
NST	Naturststein
PFK	Pflasterklinker
PL	Plattenverkleidung
PU	Putz
SB	Sichtbeton
ST	Stahl
ZB	Bauplatte zementgeb.
RD	Rasterdecke
RDA	Rasterdecke, akustisch wirksam
RDN	Rasterdecke, nassraumgeeignet

SCHRAFFUREN :

- Bestand
- Abbruch
- Stahlbeton
- Stahlbeton Fertigteil
- Unbewerter Beton
- Mauerwerk
- Mauerwerk nach Installation
- Dämmung hart
- Dämmung weich
- Leichte Trennwand

Unterzug / Sturz / über SC-Ebene

SYMBOLE:

- ±0.00 OKFF / -0.10 OKRD — Höhenkoten in Schnitt und Ansicht
- = 0.00 OKFF / = 0.10 OKRD — Höhenkoten im Grundriss
- Änderungswolke
- A — Schnitt
- Nummer | Fläche m² | Bezeichnung | Wand Decke Boden — Raumstempel
- Türblatt, Zarge, Brandschutz, Türnummer, Türunterschnitt / Lüftungs-querschnitt n. Angabe — Türstempel

BD	Bodendurchbruch
DD	Deckendurchbruch
BS	Bodenschlitz über SC
DS	Deckenschlitz über SC
BS	Bodenschlitz unter SC
WD	Wanddurchbruch
WS	Wandschlitz

F30 — F30 - AB
F90 — F90 - AB
BW — F90 - AB Brandwand

Verdeckte Kante / unter SC-Ebene

Angaben von Türhöhen von OKFF bis UK Roh-Sturz / Angaben von Brüstungshöhen von OKFF bis OK Roh-Brüstung

Übersicht

Bauantrag

Grundriss UG

± 0.00 =249.35m üNHN

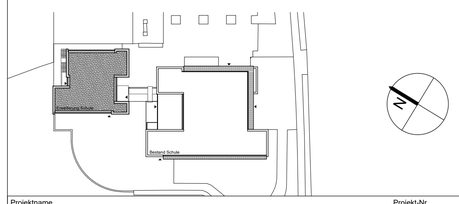

Projektname

GGS Branderfeld

Schagenstraße 40
52078 Aachen

Projekt-Nr.

190-2

Flur-Nr. 30
Flurstück 768

Bauherr

Stadt Aachen Gebäudemanagement

Herr Platen
Lagerhausstraße 20
52058 Aachen

Tel.: 0241-432-2667
Mobil: 0151-46782305
E-mail: georg.platen@mail.aachen.de

Datum/Unterschrift/Stempel

Architekt

HAHN HELTEN + ASS. ARCHITEKTEN GMBH

Schurzelter Str. 27
52074 Aachen
www.hahn-helten.de

Tel. : 0241/900 399-0
Fax.: 0241/900 399-99
E-Mail: mail@hahn-helten.de

Datum/Unterschrift/Stempel

Dateipfad
C:\ACAD_TEMP\AcPublish_17380\

Dateiname	Layoutname	Plottstiltabelle
190_2-4-GGS_GR.dwg	UG-100 kl	HH_0100.ctb

Gez. VH	Gepr. VH	Planinhalt: Grundriss Untergeschoss
Maßstab 1:100		
Format HH (594.00 x 841.00 mm)	Plan Nr. | Projekt | Gewerk | LPH | Bauteil | Art | Inhalt | Nr. | Index	
Plottdatum 16.12.2019	190-2-ARC-4-00-GR-UG-01-0	